



## EXTRAS DE CARTE FUNCİARĂ PENTRU INFORMARE

Carte Funciară Nr. 81578 Stâlpeni

### A. Partea I. Descrierea imobilului

#### TEREN Partial Intravilan

**Adresa:** Loc. Stâlpeni, Jud. Arges, Lot 1 - Statia CF Stalpeni, km CF 129 + 258 - km CF 130 + 688, partea dreapta si partea stanga, linia 905, intravilan si extravilan

Nr. Crt	Nr. cadastral Nr. topografic	Suprafața* (mp)	Observații / Referințe
A1	81578	Din acte: 3.907.253 Masurata: 40.709	Teren neimprejmuit; Teren cu destinatie speciala, cai ferate, domeniul public Proprietar - STATUL ROMAN , Administrator - M.T., Concesionar - C.N.C.F.-"CFR".S.A.

#### Construcții

Crt	Nr cadastral Nr. topografic	Adresa	Observații / Referințe
A1.1	81578-C1	Loc. Stâlpeni, Jud. Arges, Lot 1 - Statia CF Stalpeni, km CF 129 + 258 - km CF 130 + 688, partea dreapta si partea stanga, linia 905, intravilan si extravilan	Nr. niveluri:1; S. construita la sol:173 mp; S. construita desfasurata:173 mp; Cale ferata neelectrificata, cu ecartament normal, pe traverse de beton, tip de sina 49, nr. inventar 100424, anul construirii 1896, S desf. = 173 mp
A1.2	81578-C2	Loc. Stâlpeni, Jud. Arges, Lot 1 - Statia CF Stalpeni, km CF 129 + 258 - km CF 130 + 688, partea dreapta si partea stanga, linia 905, intravilan si extravilan	Nr. niveluri:1; S. construita la sol:132 mp; S. construita desfasurata:132 mp; Podet km 129+311, nr. inventar 100463, anul construirii 1960, S desf. = 132 mp
A1.3	81578-C3	Loc. Stâlpeni, Jud. Arges, Lot 1 - Statia CF Stalpeni, km CF 129 + 258 - km CF 130 + 688, partea dreapta si partea stanga, linia 905, intravilan si extravilan	Nr. niveluri:1; S. construita la sol:2362 mp; S. construita desfasurata:2362 mp; Cale ferata neelectrificata, cu ecartament normal, pe traverse de beton, tip de sina 49, nr. inventar 100424, anul construirii 1896, S desf. = 2362mp
A1.4	81578-C4	Loc. Stâlpeni, Jud. Arges, Lot 1 - Statia CF Stalpeni, km CF 129 + 258 - km CF 130 + 688, partea dreapta si partea stanga, linia 905, intravilan si extravilan	Nr. niveluri:1; S. construita la sol:71 mp; S. construita desfasurata:71 mp; Podet km 129+562, nr. inventar 100491, anul construirii 1973, S desf.=71 mp.
A1.5	81578-C5	Loc. Stâlpeni, Jud. Arges, Lot 1 - Statia CF Stalpeni, km CF 129 + 258 - km CF 130 + 688, partea dreapta si partea stanga, linia 905, intravilan si extravilan	Nr. niveluri:1; S. construita la sol:24 mp; S. construita desfasurata:24 mp; Cale ferata neelectrificata, cu ecartament normal, pe traverse de beton, tip de sina 49, nr. inventar 100424, anul construirii 1896, S desf. = 24mp
A1.6	81578-C6	Loc. Stâlpeni, Jud. Arges, Lot 1 - Statia CF Stalpeni, km CF 129 + 258 - km CF 130 + 688, partea dreapta si partea stanga, linia 905, intravilan si extravilan	Nr. niveluri:1; S. construita la sol:41 mp; S. construita desfasurata:41 mp; Trecere la nivel km 129+565, nr. inventar 100444, anul construirii 1896, S desf.=41mp
A1.8	81578-C8	Loc. Stâlpeni, Jud. Arges, Lot 1 - Statia CF Stalpeni, km CF 129 + 258 - km CF 130 + 688, partea dreapta si partea stanga, linia 905, intravilan si extravilan	Nr. niveluri:2; S. construita la sol:37 mp; Cabina CEM KM 129 + 586, regim inaltime P+1, nr. inventar 108370, anul construirii 1973, S. desf.=74 mp
A1.10	81578-C10	Loc. Stâlpeni, Jud. Arges, Lot 1 - Statia CF Stalpeni, km CF 129 + 258 - km CF 130 + 688, partea dreapta si partea stanga, linia 905, intravilan si extravilan	Nr. niveluri:1; S. construita la sol:13683 mp; S. construita desfasurata:13683 mp; Cale ferata neelectrificata, cu ecartament normal, pe traverse de beton, tip de sina 49, nr. inventar 100424,100504,100505, S desf. = 13693 mp
A1.15	81578-C15	Loc. Stâlpeni, Jud. Arges, Lot 1 - Statia CF Stalpeni, km CF 129 + 258 - km CF 130 + 688, partea dreapta si partea stanga, linia 905, intravilan si extravilan	Nr. niveluri:1; S. construita la sol:133 mp; S. construita desfasurata:133 mp; Cladire calatori , nr. inv. 109878, anul construirii 1962, caramida, lemn si beton, S = 133 mp
A1.16	81578-C16	Loc. Stâlpeni, Jud. Arges, Lot 1 - Statia CF Stalpeni, km CF 129 + 258 - km CF 130 + 688, partea dreapta si partea stanga, linia 905, intravilan si extravilan	Nr. niveluri:1; S. construita la sol:642 mp; S. construita desfasurata:642 mp; Peron descoperit , nr. inventar 108369 , anul construirii 1916, S. desf.=642 mp

Crt	Nr cadastral Nr. topografic	Adresa	Observații / Referințe
A1.17	81578-C17	Loc. Stâlpeni, Jud. Arges, Lot 1 - Statia CF Stalpeni, km CF 129 + 258 - km CF 130 + 688, partea dreapta si partea stanga, linia 905, intravilan si extravilan	Nr. niveluri:1; S. construita la sol:147 mp; S. construita desfasurata:147 mp; Peron descoperit , nr. inventar 108369 , anul construirii 1916, S. desf.=147 mp
A1.18	81578-C18	Loc. Stâlpeni, Jud. Arges, Lot 1 - Statia CF Stalpeni, km CF 129 + 258 - km CF 130 + 688, partea dreapta si partea stanga, linia 905, intravilan si extravilan	Nr. niveluri:1; S. construita la sol:12 mp; S. construita desfasurata:12 mp; WC public zid , nr. inventar 109880, anul construirii 1961, S desf. = 12 mp
A1.19	81578-C19	Loc. Stâlpeni, Jud. Arges, Lot 1 - Statia CF Stalpeni, km CF 129 + 258 - km CF 130 + 688, partea dreapta si partea stanga, linia 905, intravilan si extravilan	Nr. niveluri:1; S. construita la sol:79 mp; S. construita desfasurata:79 mp; Pod km CF 130+171, beton armat , numar inventar 100490, anul construirii 1973, S desf. =79mp.
A1.20	81578-C20	Loc. Stâlpeni, Jud. Arges, Lot 1 - Statia CF Stalpeni, km CF 129 + 258 - km CF 130 + 688, partea dreapta si partea stanga, linia 905, intravilan si extravilan	Nr. niveluri:1; S. construita la sol:4623 mp; S. construita desfasurata:4623 mp; Cale ferata neelectrificata, cu ecartament normal, pe traverse de beton, tip de sina 49, nr. inventar 100424, anul construirir 1896, S desf. = 4623 mp
A1.21	81578-C21	Loc. Stâlpeni, Jud. Arges, Lot 1 - Statia CF Stalpeni, km CF 129 + 258 - km CF 130 + 688, partea dreapta si partea stanga, linia 905, intravilan si extravilan	Nr. niveluri:2; S. construita la sol:37 mp; Cabina CEM KM 130 + 525,regim de inaltime P+1, nr. inventar 10837, anul construirii 1973, S. desf.=74 mp
A1.23	81578-C23	Loc. Stâlpeni, Jud. Arges, Lot 1 - Statia CF Stalpeni, km CF 129 + 258 - km CF 130 + 688, partea dreapta si partea stanga, linia 905, intravilan si extravilan	Nr. niveluri:1; S. construita la sol:33 mp; S. construita desfasurata:33 mp; Trecere la nivel, km CF 130+549, nr. inv. 100445, anul construirii1986, S = 33 mp
A1.24	81578-C24	Loc. Stâlpeni, Jud. Arges, Lot 1 - Statia CF Stalpeni, km CF 129 + 258 - km CF 130 + 688, partea dreapta si partea stanga, linia 905, intravilan si extravilan	Nr. niveluri:1; S. construita la sol:527 mp; S. construita desfasurata:527 mp; Cale ferata neelectrificata, cu ecartament normal, pe traverse de beton, tip de sina 49, nr. inventar 100424, anul construirir 1896, S desf. = 527 mp
A1.25	81578-C25	Loc. Stâlpeni, Jud. Arges, Lot 1 - Statia CF Stalpeni, km CF 129 + 258 - km CF 130 + 688, partea dreapta si partea stanga, linia 905, intravilan si extravilan	Nr. niveluri:1; S. construita la sol:100 mp; S. construita desfasurata:100 mp; Pod km CF 130+675, metal,numar inventar 100464, anul construirii 1967, Sdesf.=100 mp
A1.26	81578-C26	Loc. Stâlpeni, Jud. Arges, Lot 1 - Statia CF Stalpeni, km CF 129 + 258 - km CF 130 + 688, partea dreapta si partea stanga, linia 905, intravilan si extravilan	Nr. niveluri:1; S. construita la sol:74 mp; S. construita desfasurata:74 mp; Cale ferata neelectrificata, cu ecartament normal, pe traverse de beton, tip de sina 49, nr. inventar 100424, anul construirir 1896, S desf. = 74 mp
A1.27	81578-C27	Loc. Stâlpeni, Jud. Arges, Lot 1 - Statia CF Stalpeni, km CF 129 + 258 - km CF 130 + 688, partea dreapta si partea stanga, linia 905, intravilan si extravilan	Nr. niveluri:1; S. construita la sol:192 mp; S. construita desfasurata:192 mp; Cheu incarcare - descarcare, nr. inv. 109881, anul construirii 1973, S = 192mp
A1.28	81578-C28	Loc. Stâlpeni, Jud. Arges, Lot 1 - Statia CF Stalpeni, km CF 129 + 258 - km CF 130 + 688, partea dreapta si partea stanga, linia 905, intravilan si extravilan	Nr. niveluri:1; S. construita la sol:152 mp; Pasarela pietonala Statia Stalpeni 130+112, nr. inventar 100449 , anul construirii 1977 , S desf.=340mp

## B. Partea II. Proprietari și acte

Carte Funciară Nr. 81578 Comuna/Oraș/Municipiu: Stâlpeni

Înscrieri privitoare la dreptul de proprietate și alte drepturi reale		Referințe
<b>6180 / 02/05/2018</b>		
Act Normativ nr. 589, din 03/05/2006 emis de GUVERNUL ROMANIEI; Act Normativ nr. 1705, din 29/11/2006 emis de GUVERNUL ROMANIEI; Act Administrativ nr. OIS/32274, din 23/07/2012 emis de MINISTERUL TRANSPORTURILOR SI INFRASTRUCTURII; Act Normativ nr. 581, din 10/09/1998 emis de GUVERNUL ROMANIEI; Act Administrativ nr. MM/224, din 24/01/2002 emis de MINISTERUL LUCRARILOR PUBLICE, TRANSPORTURILOR SI LOCUINTEI; Act Normativ nr. 12, din 07/07/1998 emis de GUVERNUL ROMANIEI; Act Normativ nr. 96, din 22/12/2012 emis de GUVERNUL ROMANIEI; Inscris Sub Semnatura Privata nr. 72/4/300, din 02/04/2018 emis de CN CFR SA SRCF CRAIOVA;		
B1	Intabulare, drept de PROPRIETATE-domeniul public, dobandit prin Lege, cota actuala 1/1	A1, A1.1, A1.2, A1.3, A1.4, A1.5, A1.6, A1.8, A1.10, A1.15, A1.16, A1.17, A1.18, A1.19, A1.20, A1.21, A1.23, A1.24, A1.25, A1.26, A1.27, A1.28
	1) <b>STATUL ROMÂN</b>	
B2	Intabulare, drept de ADMINISTRARE	A1, A1.1, A1.2, A1.3, A1.4, A1.5, A1.6, A1.8, A1.10, A1.15, A1.16, A1.17, A1.18, A1.19, A1.20, A1.21, A1.23, A1.24, A1.25, A1.26, A1.27, A1.28

Înscrieri privitoare la dreptul de proprietate și alte drepturi reale		Referințe
B2	Intabulare, drept de ADMINISTRARE 1) MINISTERUL TRANSPORTURILOR	
B3	Intabulare, drept de CONCESIUNE- pe o perioadă de 49 de ani, începând cu data de 24-01-2002 1) COMPANIA NAȚIONALĂ DE CĂI FERATE CFR SA	A1, A1.1, A1.2, A1.3, A1.4, A1.5, A1.6, A1.8, A1.10, A1.15, A1.16, A1.17, A1.18, A1.19, A1.20, A1.21, A1.23, A1.24, A1.25, A1.26, A1.27, A1.28

**C. Partea III. SARCINI .**

Inscrieri privind dezmembrămintele dreptului de proprietate, drepturi reale de garanție și sarcini	Referințe
NU SUNT	

## Anexa Nr. 1 La Partea I

## Teren

Nr cadastral	Suprafața (mp)*	Observații / Referințe
81578	Din acte: 3.907.253 Masurata: 40.709	Teren cu destinatie speciala, cai ferate, domeniul public Proprietar - STATUL ROMAN , Administrator - M.T.,Concesionar - C.N.C.F.-"CFR".S.A.

\* Suprafața este determinată în planul de proiecție Stereo 70.

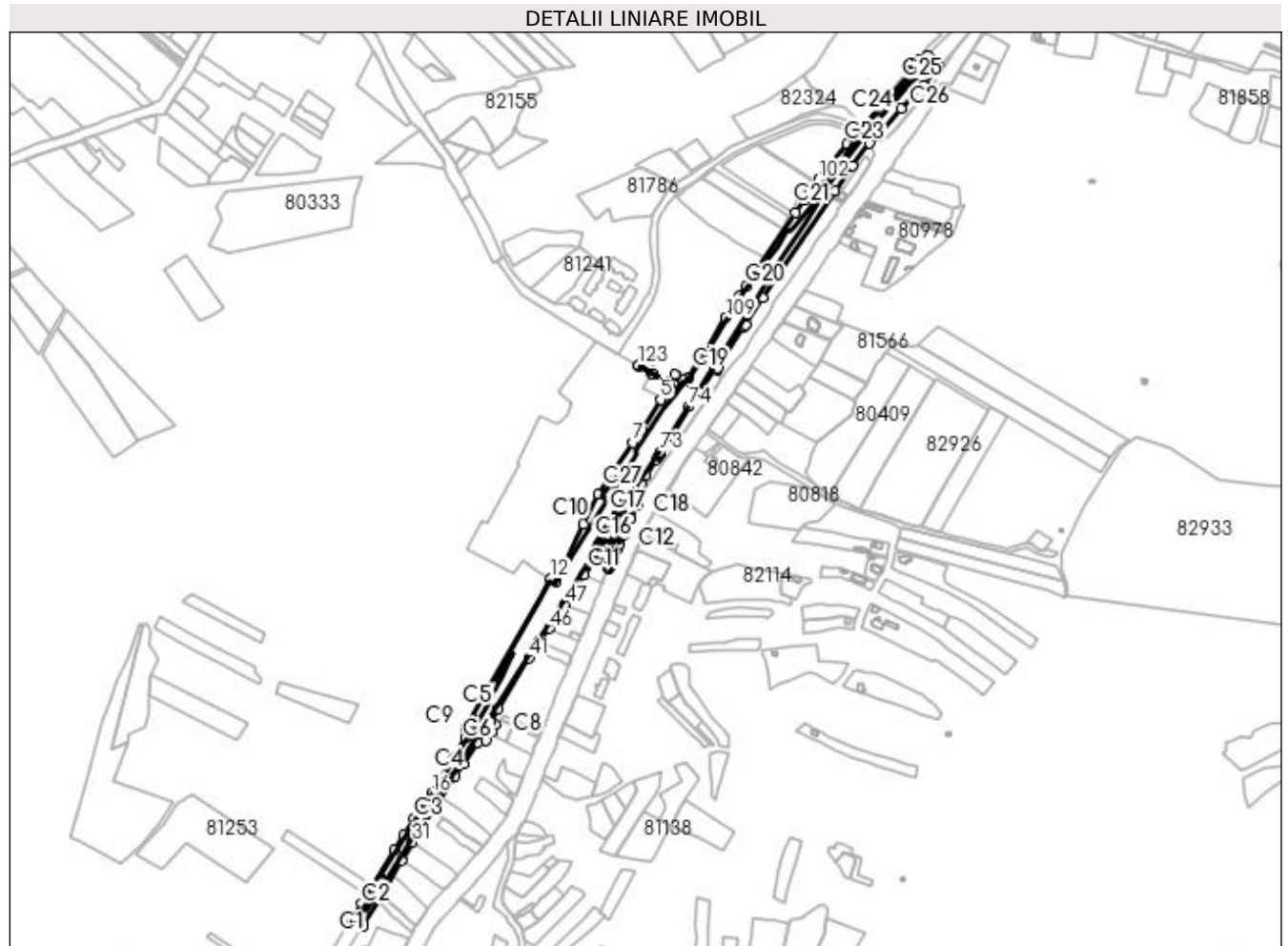

## Date referitoare la teren

Nr Crt	Categorie folosință	Intravilan	Suprafața (mp)	Tarla	Parcelă	Nr. topo	Observații / Referințe
1	cai ferate	NU	810	-	-	-	Teren extravilan cu destinatie speciala, cai ferate, domeniul public Proprietar - STATUL ROMAN , Administrator - M.T.,Concesionar - C.N.C.F.-"CFR".S.A.
2	cai ferate	DA	39.693	-	-	-	Teren intravilan cu destinatie speciala, cai ferate, domeniul public Proprietar - STATUL ROMAN , Administrator - M.T.,Concesionar - C.N.C.F.-"CFR".S.A.
3	cai ferate	NU	206	-	-	-	Teren extravilan cu destinatie speciala, cai ferate, domeniul public Proprietar - STATUL ROMAN , Administrator - M.T.,Concesionar - C.N.C.F.-"CFR".S.A.

## Date referitoare la construcții

Crt	Număr	Destinație construcție	Supraf. (mp)	Situație juridică	Observații / Referințe
-----	-------	------------------------	--------------	-------------------	------------------------

Crt	Număr	Destinație construcție	Supraf. (mp)	Situație juridică	Observații / Referințe
A1.1	81578-C1	construcții industriale și edilitare	173	Cu acte	S. construită la sol:173 mp; S. construită defasurată:173 mp; Cale ferată neelectrică, cu ecartament normal, pe traverse de beton, tip de sînă 49, nr. inventar 100424, anul construirii 1896, S desf. = 173 mp
A1.2	81578-C2	construcții industriale și edilitare	132	Cu acte	S. construită la sol:132 mp; S. construită defasurată:132 mp; Podet km 129+311, nr. inventar 100463, anul construirii 1960, S desf. = 132 mp
A1.3	81578-C3	construcții industriale și edilitare	2.362	Cu acte	S. construită la sol:2362 mp; S. construită defasurată:2362 mp; Cale ferată neelectrică, cu ecartament normal, pe traverse de beton, tip de sînă 49, nr. inventar 100424, anul construirii 1896, S desf. = 2362mp
A1.4	81578-C4	construcții industriale și edilitare	71	Cu acte	S. construită la sol:71 mp; S. construită defasurată:71 mp; Podet km 129+562, nr. inventar 100491, anul construirii 1973, S desf. =71 mp.
A1.5	81578-C5	construcții industriale și edilitare	24	Cu acte	S. construită la sol:24 mp; S. construită defasurată:24 mp; Cale ferată neelectrică, cu ecartament normal, pe traverse de beton, tip de sînă 49, nr. inventar 100424, anul construirii 1896, S desf. = 24mp
A1.6	81578-C6	construcții industriale și edilitare	41	Cu acte	S. construită la sol:41 mp; S. construită defasurată:41 mp; Trecere la nivel km 129+565, nr. inventar 100444, anul construirii 1896, S desf.=41mp
A1.7	81578-C7	construcții anexa	2	Fără acte	S. construită la sol:2 mp; S. construită defasurată:2 mp; WC cabina, Sdesf.= 2 mp (fără acte)
A1.8	81578-C8	construcții industriale și edilitare	37	Cu acte	S. construită la sol:37 mp; Cabina CEM KM 129 + 586, regim înaltime P+1, nr. inventar 108370, anul construirii 1973, S. desf.=74 mp
A1.9	81578-C9	construcții anexa	16	Fără acte	S. construită la sol:16 mp; S. construită defasurată:16 mp; Construcție km CF 129+590, S = 16 mp (fără acte)
A1.10	81578-C10	construcții industriale și edilitare	13.683	Cu acte	S. construită la sol:13683 mp; S. construită defasurată:13683 mp; Cale ferată neelectrică, cu ecartament normal, pe traverse de beton, tip de sînă 49, nr. inventar 100424,100504,100505, S desf. = 13693 mp
A1.11	81578-C11	construcții anexa	17	Fără acte	S. construită la sol:17 mp; S. construită defasurată:17 mp; Magazie, Sdesf. = 17 mp (fără acte)
A1.12	81578-C12	construcții anexa	12	Fără acte	S. construită la sol:12 mp; S. construită defasurată:12 mp; Construcție, S desf. = 12 mp (fără acte)
A1.13	81578-C13	construcții anexa	21	Fără acte	S. construită la sol:21 mp; S. construită defasurată:21 mp; Construcție, S desf. = 21 mp (fără acte)
A1.14	81578-C14	construcții anexa	14	Fără acte	S. construită la sol:14 mp; S. construită defasurată:14 mp; Construcție, S desf. = 14 mp (fără acte)
A1.15	81578-C15	construcții anexa	133	Cu acte	S. construită la sol:133 mp; S. construită defasurată:133 mp; Clădire calatori , nr. inv. 109878, anul construirii 1962, caramida, lemn și beton, S = 133 mp
A1.16	81578-C16	construcții industriale și edilitare	642	Cu acte	S. construită la sol:642 mp; S. construită defasurată:642 mp; Peron descoperit , nr. inventar 108369 , anul construirii 1916, S. desf. =642 mp
A1.17	81578-C17	construcții industriale și edilitare	147	Cu acte	S. construită la sol:147 mp; S. construită defasurată:147 mp; Peron descoperit , nr. inventar 108369 , anul construirii 1916, S. desf. =147 mp
A1.18	81578-C18	construcții anexa	12	Cu acte	S. construită la sol:12 mp; S. construită defasurată:12 mp; WC public zid , nr. inventar 109880, anul construirii 1961, S desf. = 12 mp
A1.19	81578-C19	construcții industriale și edilitare	79	Cu acte	S. construită la sol:79 mp; S. construită defasurată:79 mp; Pod km CF 130+171, beton armat ,numar inventar 100490, anul construirii 1973, S desf.=79mp.

Crt	Număr	Destinație construcție	Supraf. (mp)	Situație juridică	Observații / Referințe
A1.20	81578-C20	construcții industriale și edilitare	4.623	Cu acte	S. construită la sol:4623 mp; S. construită desfășurată:4623 mp; Cale ferată neelectrificată, cu ecartament normal, pe traverse de beton, tip de sînă 49, nr. inventar 100424, anul construirii 1896, S desf. = 4623 mp
A1.21	81578-C21	construcții anexa	37	Cu acte	S. construită la sol:37 mp; Cabina CEM KM 130 + 525, regim de înălțime P+1, nr. inventar 10837, anul construirii 1973, S. desf.=74 mp
A1.22	81578-C22	construcții anexa	2	Fără acte	S. construită la sol:2 mp; S. construită desfășurată:2 mp; Wc cabina, S = 2 mp (fără acte)
A1.23	81578-C23	construcții industriale și edilitare	33	Cu acte	S. construită la sol:33 mp; S. construită desfășurată:33 mp; Trecere la nivel, km CF 130+549, nr. inv. 100445, anul construirii 1986, S = 33 mp
A1.24	81578-C24	construcții industriale și edilitare	527	Cu acte	S. construită la sol:527 mp; S. construită desfășurată:527 mp; Cale ferată neelectrificată, cu ecartament normal, pe traverse de beton, tip de sînă 49, nr. inventar 100424, anul construirii 1896, S desf. = 527 mp
A1.25	81578-C25	construcții industriale și edilitare	100	Cu acte	S. construită la sol:100 mp; S. construită desfășurată:100 mp; Pod km CF 130+675, metal, număr inventar 100464, anul construirii 1967, Sdesf.=100 mp
A1.26	81578-C26	construcții industriale și edilitare	74	Cu acte	S. construită la sol:74 mp; S. construită desfășurată:74 mp; Cale ferată neelectrificată, cu ecartament normal, pe traverse de beton, tip de sînă 49, nr. inventar 100424, anul construirii 1896, S desf. = 74 mp
A1.27	81578-C27	construcții industriale și edilitare	192	Cu acte	S. construită la sol:192 mp; S. construită desfășurată:192 mp; Cheu încarcare - descarcare, nr. inv. 109881, anul construirii 1973, S = 192mp
A1.28	81578-C28	construcții industriale și edilitare	152	Cu acte	S. construită la sol:152 mp; Pasărea pietonală Stația Stâlpeni 130+112, nr. inventar 100449, anul construirii 1977, S desf.=340mp

**Lungime Segmente**

1) Valorile lungimilor segmentelor sunt obținute din proiecție în plan.

Punct început	Punct sfârșit	Lungime segment	Punct început	Punct sfârșit	Lungime segment	Punct început	Punct sfârșit	Lungime segment
1	2	20.66	2	3	24.4	3	4	4.922
4	5	22.837	5	6	48.361	6	7	22.2
7	8	50.268	8	9	36.0	9	10	45.732
10	11	87.602	11	12	8.843	12	13	237.144
13	14	12.178	14	15	32.046	15	16	58.23
16	17	13.906	17	18	28.175	18	19	26.68
19	20	25.23	20	21	85.305	21	22	23.049
22	23	4.33	23	24	5.25	24	25	2.498
25	26	2.529	26	27	6.98	27	28	3.544
28	29	43.985	29	30	58.365	30	31	28.951
31	32	53.797	32	33	55.575	33	34	19.74
34	35	35.429	35	36	11.698	36	37	14.462
37	38	11.38	38	39	7.999	39	40	20.893
40	41	81.565	41	42	13.985	42	43	0.718
43	44	14.417	44	45	1.612	45	46	20.477
46	47	39.541	47	48	48.994	48	49	24.746
49	50	22.556	50	51	0.678	51	52	1.579
52	53	3.532	53	54	2.871	54	55	16.075
55	56	19.582	56	57	13.174	57	58	3.091
58	59	6.215	59	60	13.825	60	61	6.445
61	62	6.119	62	63	10.786	63	64	22.089
64	65	2.208	65	66	8.679	66	67	26.543

Punct început	Punct sfârșit	Lungime segment	Punct început	Punct sfârșit	Lungime segment	Punct început	Punct sfârșit	Lungime segment
67	68	14.395	68	69	25.524	69	70	6.615
70	71	2.41	71	72	2.369	72	73	1.476
73	74	74.207	74	75	65.513	75	76	5.405
76	77	3.608	77	78	67.882	78	79	3.06
79	80	43.872	80	81	35.496	81	82	142.475
82	83	41.499	83	84	39.418	84	85	12.278
85	86	3.196	86	87	50.18	87	88	44.769
88	89	34.073	89	90	14.134	90	91	7.99
91	92	10.551	92	93	3.479	93	94	5.993
94	95	15.894	95	96	3.56	96	97	98.674
97	98	7.712	98	99	8.091	99	100	5.402
100	101	18.491	101	102	62.14	102	103	20.022
103	104	15.678	104	105	20.26	105	106	106.99
106	107	15.402	107	108	16.048	108	109	35.488
109	110	58.93	110	111	3.082	111	112	6.229
112	113	2.455	113	114	30.587	114	115	5.934
115	116	1.085	116	117	3.274	117	118	12.391
118	119	1.201	119	120	15.573	120	121	5.495
121	122	22.17	122	123	22.17	123	1	1.379

\*\* Lungimile segmentelor sunt determinate în planul de proiecție Stereo 70 și sunt rotunjite la 1 milimetru.

\*\*\* Distanța dintre puncte este formată din segmente cumulate ce sunt mai mici decât valoarea 1 milimetru.

Extrasul de carte funciară generat prin sistemul informatic integrat al ANCPI conține informațiile din cartea funciară active la data generării. Acesta este valabil în condițiile prevăzute de art. 7 din Legea nr. 455/2001, coroborat cu art. 3 din O.U.G. nr. 41/2016, exclusiv în mediul electronic, pentru activități și procese administrative prevăzute de legislația în vigoare. Valabilitatea poate fi extinsă și în forma fizică a documentului, fără semnătură olografă, cu acceptul expres sau procedural al instituției publice ori entității care a solicitat prezentarea acestui extras.

Verificarea corectitudinii și realității informațiilor conținute de document se poate face la adresa [www.ancpi.ro/verificare](http://www.ancpi.ro/verificare), folosind codul de verificare online disponibil în antet. Codul de verificare este valabil 30 de zile calendaristice de la momentul generării documentului.

**Data și ora generării,**

01/04/2024, 21:04